

COMUNE DI SALVE

Provincia di Lecce



Ortofoto Regione Puglia - volo aereo anno 2010

PIANO COMUNALE DELLE COSTE

| | | | | | | |
|---|-------------|-----------|------------|-----------|-----------------|--------------------------|
| 3 | | | | | | |
| 2 | | | | | | |
| 1 | | | | | | |
| 0 | Aprile 2015 | LLepore | LLepore | PStasi | Prima Emissione | |
| Em./Rev | Data | Red./Dis. | Verificato | Approvato | Descrizione | |
| Redazione grafica: ETACONS – P.tta S. G. dei Fiorentini n.1 –73100 LECCE Tel(0832)331418/7 Fax(0832)331486 E-mail: mail@etacons.it | | | | | | Cod. N°: E070-PIA |
| <div>Titolo dell'allegato</div> <div>ELABORATI ESPLICATIVI DEL REGIME TRANSITORIO</div> <div>B3.4 - INDIVIDUAZIONE DEGLI ACCESSI DA RENDERE PUBBLICI</div> | | | | | | Allegato n. |
| | | | | | | 21 |
| | | | | | | Scala |
| | | | | | | 1:2000 |
| Progettazione: | | | | | Committente: | |
| <div><div><div>Ing. Primo Stasi Arch. Lucia M. Lepore</div></div><div>Avv. Silvestro LAZZARI</div></div> | | | | | COMUNE DI SALVE | |



B3.4: INDIVIDUAZIONE DEGLI ACCESSI DA RENDERE PUBBLICI

Strato informativo di riferimento: TRANSITORIO ACCESSI

Nota: Si allegano le sole tavole interessate dalle aree in oggetto.

- Dividente Demaniale 2010
- Linea di costa
- Area oggetto di esproprio da destinare a percorsi pedonali e ciclabili per mobilità eco-compatibile
- Area complementare a supporto della balneazione



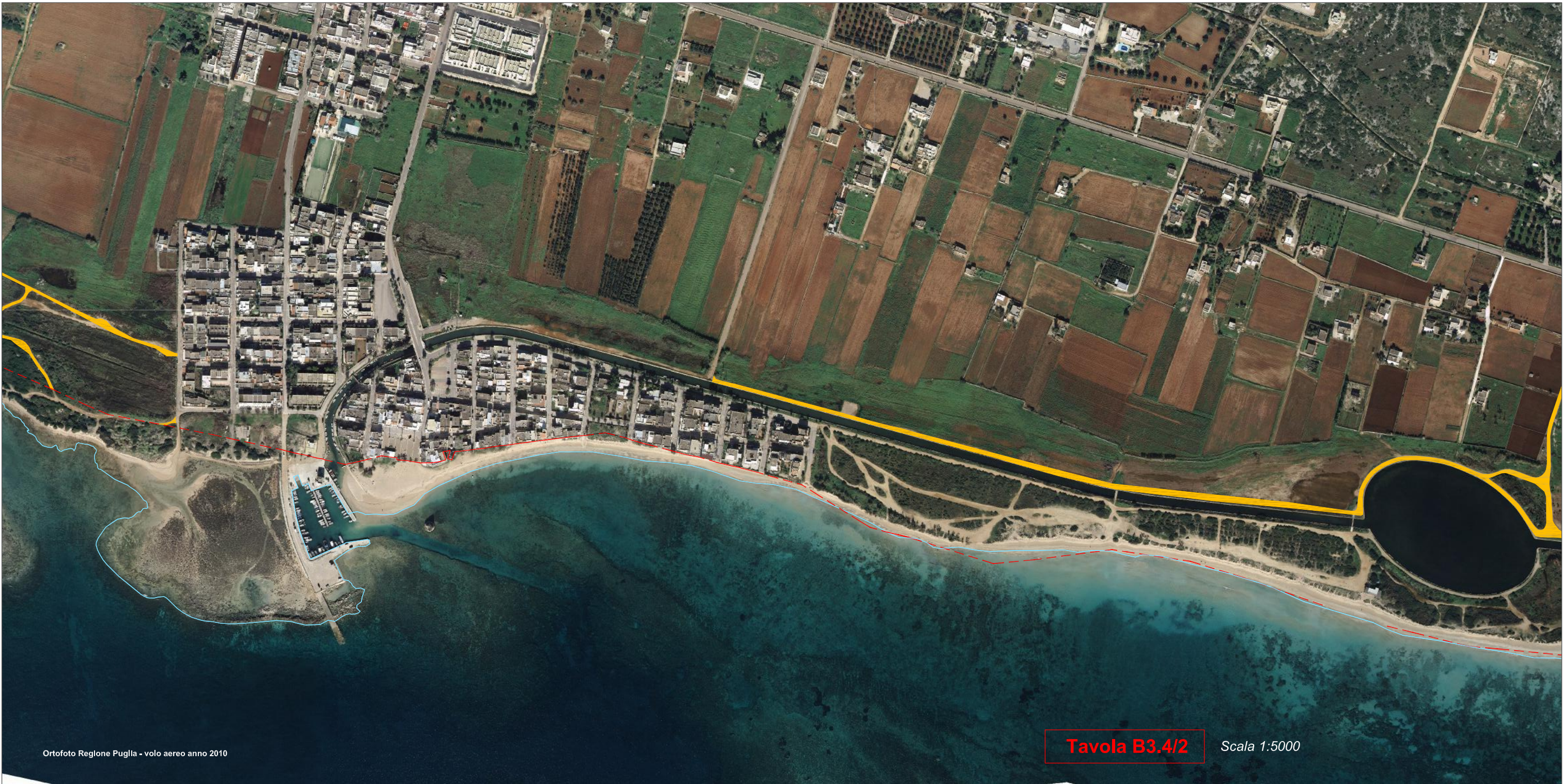

B3.4: INDIVIDUAZIONE DEGLI ACCESSI DA RENDERE PUBBLICI

Strato informativo di riferimento: TRANSITORIO ACCESSI
Nota: Si allegano le sole tavole interessate dalle aree in oggetto.

- - - Dividente Demaniale 2010
- Linea di costa
- Area oggetto di esproprio da destinare a percorsi pedonali e ciclabili per mobilità eco-compatibile
- Area complementare a supporto della balneazione





Ortofoto Regione Puglia - volo aereo anno 2010

Tavola B3.4/3 Scala 1:5000

**B3.4: INDIVIDUAZIONE DEGLI ACCESSI
DA RENDERE PUBBLICI**

Strato informativo di riferimento: *TRANSITORIO ACCESSI*
Nota: Si allegano le sole tavole interessate dalle aree in oggetto.

- Dividente Demaniale 2010
- Linea di costa
- Area oggetto di esproprio da destinare a percorsi pedonali e ciclabili per mobilità eco-compatibile
- Area complementare a supporto della balneazione

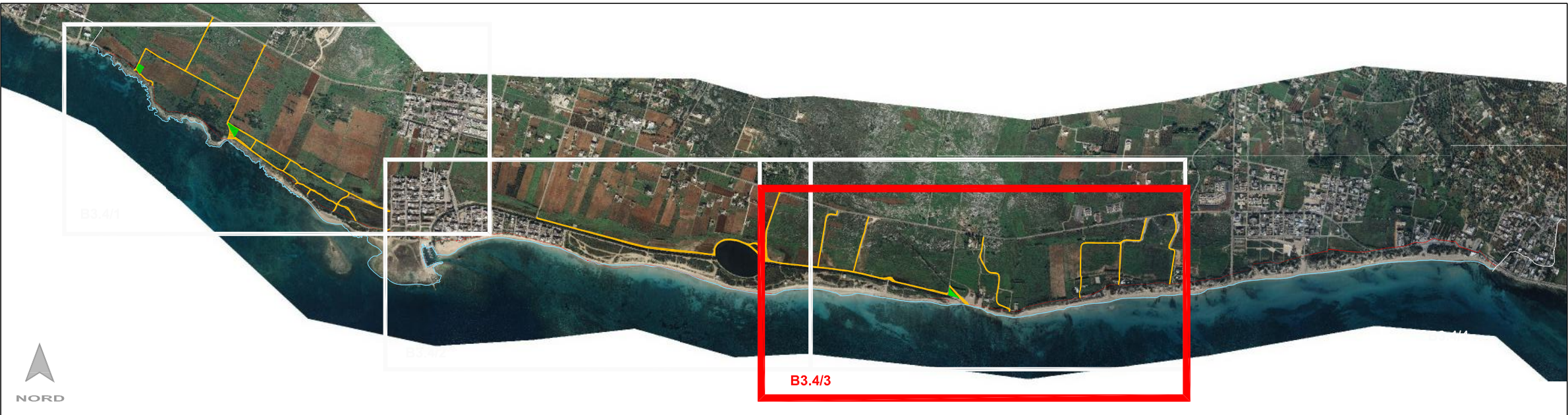

| B.3.4 - TRANSITORI ACCESSI | | | | |
|----------------------------|--------------|---|---|---|
| FILE ID | CODICE ISTAT | TIPOLOGIA | DESCRIZIONE TIPOLOGIA | NOTE |
| 1 | 075066 | Percorso di accesso pedonale e ciclabile al demanio marittimo | Percorso di collegamento della strada provinciale al demanio marittimo - Aree da espropriare per una larghezza media di m 3 | Aree per realizzazione viabilità pedonale - ciclabile e di servizio per i mezzi di soccorso tra le località di Lido Marini e Torre Pali |
| 2 | 075066 | Percorso di accesso pedonale e ciclabile al demanio marittimo | Percorso di collegamento della viabilità comunale ai percorsi pedonali posti parallelamente al cordone dunale - Aree da espropriare per una larghezza media di m 3 | Aree per realizzazione percorsi eco-compatibili |
| 3 | 075066 | Percorso di accesso pedonale e ciclabile al demanio marittimo | Percorso di collegamento della strada provinciale al demanio marittimo - Aree da espropriare per una larghezza media di m 3 | Aree per realizzazione percorsi eco-compatibili in corrispondenza della foce del Canale |
| 4 | 075066 | Percorso di accesso pedonale e ciclabile al demanio marittimo | Percorso di collegamento della strada provinciale al demanio marittimo - Aree da espropriare per una larghezza media di m 3 | Aree per realizzazione viabilità pedonale ciclabile e di servizio per i mezzi di soccorso in località Pescoluse |
| 5 | 075066 | Percorso di accesso pedonale e ciclabile al demanio marittimo | Percorso di collegamento della strada provinciale al demanio marittimo - Aree da espropriare per una larghezza media di m 3 | Aree per realizzazione viabilità pedonale ciclabile e di servizio per i mezzi di soccorso in località Pescoluse |
| 6 | 075066 | Percorso di accesso pedonale e ciclabile al demanio marittimo | Percorso di collegamento a monte del canale e del bacino - Aree da espropriare per una larghezza media di m 3 | Aree per realizzazione viabilità pedonale ciclabile e di servizio per i mezzi di soccorso in località Pescoluse |
| 7 | 075066 | Percorso di accesso pedonale e ciclabile al demanio marittimo | Percorso di collegamento della strada provinciale al demanio marittimo - Aree da espropriare per una larghezza media di m 3 | Aree per realizzazione viabilità pedonale ciclabile e di servizio per i mezzi di soccorso in località Pescoluse |
| 8 | 075066 | Percorso di accesso pedonale e ciclabile al demanio marittimo | Percorso di collegamento della strada provinciale al demanio marittimo - Aree da espropriare per una larghezza media di m 3 | Aree per realizzazione viabilità pedonale ciclabile e di servizio per i mezzi di soccorso in località Pescoluse |
| 9 | 075066 | Percorso di accesso pedonale e ciclabile al demanio marittimo | Percorso di collegamento della strada provinciale al demanio marittimo - Aree da espropriare per una larghezza media di m 3 | Aree per realizzazione viabilità pedonale ciclabile e di servizio per i mezzi di soccorso in località Pescoluse |
| 10 | 075066 | Percorso di accesso pedonale e ciclabile al demanio marittimo | Percorso di collegamento della strada provinciale al demanio marittimo - Aree da espropriare per una larghezza media di m 3 | Aree per realizzazione viabilità pedonale ciclabile e di servizio per i mezzi di soccorso in località Pescoluse |
| 11 | 075066 | Area complementare | Area da espropriare poste in corrispondenza di percorsi eco-sostenibili da espropriare per garantire aree pubbliche a servizio della balneazione in zone distanti dal centro urbano | Area da espropriare per garantirte aree pubbliche poste a servizio della balneazione in zone distanti dal centro urbano |
| 12 | 075066 | Area complementare | Area da espropriare poste in corrispondenza di percorsi eco-sostenibili da espropriare per garantire aree pubbliche a servizio della balneazione in zone distanti dal centro urbano | Area da espropriare per garantirte aree pubbliche poste a servizio della balneazione in zone distanti dal centro urbano |
| 13 | 075066 | Area complementare | Area da espropriare poste in corrispondenza di percorsi eco-sostenibili da espropriare per garantire aree pubbliche a servizio della balneazione in zone distanti dal centro urbano | Area da espropriare per garantirte aree pubbliche poste a servizio della balneazione in zone distanti dal centro urbano |